PAGINA BOXULUI

Sâmbătă 11 Iunie la Venus

Valentin Angelman, Eugen Huat, Morejon şi Jose Mico vor boxa cu: Dumitru Panaitescu, Ion Gorun, Ilie Petrescu şi Lucian Popescu

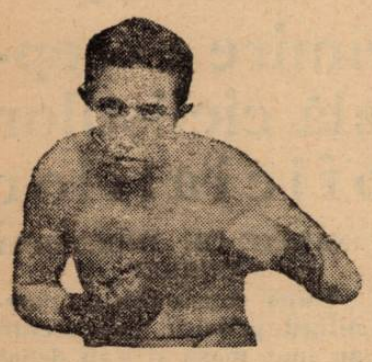

DUMITRU PANAITESCU

După reuniunea inaugurală care s'a bucurat de un succes deplin de Sâmbătă 4 Iunie, organizatorii „Lunei Bucureştilor" vor face pentru Sâmbătă 11 Iunie, o a doua reuniune cu un program tot atât de bine chibzuit ca şi cel trecut.

Vom vedea peste câteva zile pe arena Venus, 4 boxeuri streini cu palmarese impresionante.

Eugene Huat sau cum îi mai spune în Paris, „Pisica tigru", este omul care boxând cu Lucian Popescu a eşit învingător prin scoatere din luptă.

Îl vom vedea deasemenea pe Valentin Angelman campion al Europei la categoria muscă şi fost campion al lumei la această categorie. Vom mai vedea şi pe Jose Mico spaniolul, campion al ţării sale, un boxeur extrem de redutabil.

Cel de-al patrulea strein va fi negrul Morejon care a făcut un strălucit match cu Moţi Spakow şi deşi învins, a dat dovadă de reale calităţi şi de o rezistenţă mare.

Să prezentăm acum şi pe români, adversarii de Sâmbătă 11 Iunie ai internaţionalilor de mai sus.

DUMITRU PANAITESCU

Este un proaspăt profesionist care nu se poate lăuda cu prea multe matchuri în noua lui situaţie.

Ca profesionist a câştigat campionatul României la categoria muscă şi, ce contează mai mult, are un match nul cu Sandu Ion care într'una din reprizele matchului, a fost la pământ din pumnul lui Panaitescu.

In cariera amatoare, Panaitescu are un strălucit palmares, mai ales în deplasările făcute în streinătate. El a boxat în Franţa, în Austria, în Polonia şi Cehoslovacia şi Ungaria în calitate de boxeur amator, la Olimpiada dela Berlin.

In faţa lui Angelman va face cu siguranţă tot posibilul ca să învingă.

ION GORUN

Un profesionist cu un palmares strălucit. Ion Gorun a fost de mai multe ori campion al României la categoria cocoş.

Este boxeurul care a învins în România pe Maurice Huguenin, învingătorul de acum câţiva ani al lui Toma Aurel.

In compania lui Huat, el va face un match mare.

ILIE PETRESCU

Boxeurul care urcă cu paşi repezi spre vârful piramidei succeselor mari.

Invins de puţin al lui Adolf Heuser challenger la titlul mondial, Ilie Petrescu a învins recent pe Vasile Şerbănescu, şi a cucerit titlul de campion al României la toate categoriile.

Cu Morejon, Ilie Petrescu se va strădui să facă un rezultat tot atât de bun — cel puţin — ca şi Moţi Spacov.

LUCIAN POPESCU

Este boxeurul care nu are nevoie de nici-o recomandaţie.

E prea cunoscut.

Totuşi relevăm că astăzi Lucian Popescu este campion al României la categoria uşoară.

Cu Jose Mico, Lucian Popescu va scoate un match foarte interesant şi deasemenea o victorie strălucită.

PROGRAMUL REUNIUNII

D. Panaitescu—Valentin Angelman, match în 10 reprize a 3 minute.

Ion Gorun — Eugene Huat, match în 10 reprize a 3 minute.

Ilie Petrescu—Cheo Morejon, match în 10 reprize a 3 minute.

Lucian Popescu — Jose Mico, match în 10 reprize a 3 minute.

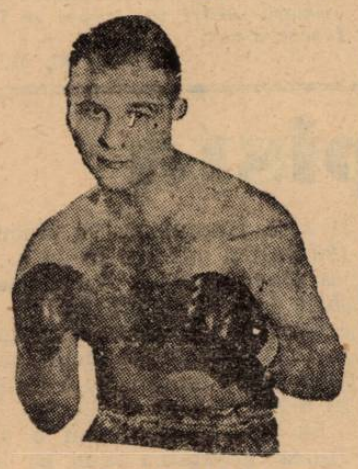

ANGELMANN

Programul va fi conplectat cu matchuri amatoare.

Sâmbătă 11 Iunie la Venus

Valentin Angelman, Eugene Huat, Morejon şi Jose Mico vor boxa cu

Dumitru Panaitescu, Ion Gorun, Ilie Petrescu şi Lucian Popescu.

Breack... stop... out!..

La 7 Iunie, Grispos va boxa cu Grisoni la Genova.

*

James Walsh, campionul Marei Britanii de categorie uşoară a fost învins de Enrico Boon, la puncte.

Invingătorul este un boxeur nu prea cunoscut.

*

Mc Grory a învins la puncte pe Mc. Allister.

*

Sys, campionul belgian de categorie semi-grea va înfrunta pe englezul Thornton, la Ostanda.

*

Rodrerick a învins pe Tommy Smith prin abandon în repriza 8-a.

*

Negrul american Leroy Haynes a părăsit New-York-ul cu destinaţia Havre unde va debarca în cursul zilei de mâine.

*

Tennet a primit oferta de a boxa la 2 Iulie, la Roma, cu Oldoini şi la 17 sau 24 Iulie, la Roterdam, cu Van Klaveren.

Campionul Europei nu a răspuns încă acestor oferte.

*

Pentru data de 21 Iunie se proectează organizarea unui match Charles Rutz-Francis Jacques, pentru titlul de campion greu al Franţei, deţinut de cel dintâi.

*

La 11 Iunie, la Milano, Orlandi va înfrunta pe Felix Wouters, campionul semi-greu al Europei.

*

Matchul dintre Rolando şi Konter, disputat la Luxemburg s'a terminat la egalitate.

Wouters va boxa cu Milică Teodorescu

Titlul de campion al Europei nu va fi însă pus în joc

Se duc tratative intense pentru organizarea unui match între Felix Wouters campionul semi-mijlociu al Europei şi fost campion mondial şi compatriotul nostru, boxeurul Milică Teodorescu.

Matchul se va desfăşura la Bruxelles la sfârşitul lunei Iunie şi la limita greutăţii de 67 kgr.

Dacă întâlnirea aceasta se va perfecta, ea va fi cea mai importantă din toată cariera boxeurului român.

IN CAZ DE VICTORIE...

In caz de victorie, Milică Teodorescu va face deplasarea în America, în vederea unor angajamente făcute de managerul său, d. Schafft.

In prim match, la New-York el va boxa cu Armstrong, dar aceasta nu se va întâmpla mai curând decât în toamna acestui an.

Şi în această privinţă, tratativele duse de Schafft, sunt pe drum bun şi se crede că în curând vom avea ştiri pozitive despre încheerea acestui turneu dincolo de ocean, al lui Milică Teodorescu.

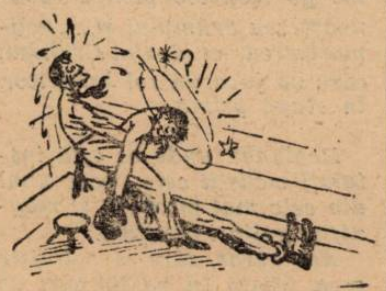

DOUA ANGAJAMENTE PROBABILE

Până la deplasarea în America, Milică Teodorescu campionul României la categoria mijlocie are în perspectivă două angajamente probabile:

La 7 Iunie la Milano cu un adversar încă nedesemnat, iar la 12 Iunie cu Paulino, la Marsilia.

Toate aceste informaţii le deţinem din sursa campionului României şi le dăm cu toată rezerva cuvenită.

Maurice Holtzer în convalescenţă

Starea sănătăţii lui Maurice Holtzer se ameliorează de zi ce trece: ultima transfuzie de sânge ce trebuia să i se facă a fost contramandată.

Iată buletinul semnat eri la ora 6 seara de către d-rii Aubry, Breteguier şi Brandon.

Ameliorarea constatată. continuă. Bolnavul începe să se alimenteze.

Prin simplitatea lui acest buletin de sănătate este un comunicat al victoriei.

România Cuba 3-3

(Urmare din pag. 3-a)

părarea românilor este la pândă.

In min. 50, Rodriguez execută splendid o lovitură liberă şi Pavlovici — printr'o „robinsonadă", salvează în ultimul moment.

JOC EGAL...

...urmează până în minutul 69.

Ambele echipe domină pe rând însă fără nici un rezultat.

MARCHEAZA CUBA!

In min. 69 însă, Cuba obţine un corner.

Gosa bate, interul stânga Magrina reia şi Pavlovici prinde balonul în poartă.

In zadar a aruncat-o în teren, căci arbitrul a acordat goalul.

Deci, Cuba conduce cu 2-1.

CONTRA-ATACURI ROMÂNEŞTI

Românii, surprinşi, reacţionează vehement şi domină cu autoritate. Atacul însă, nu poate realiza nimic concret. Este extrem de ineficace.

BARATKY EGALEAZA

Totuşi, cu o jumătate de minut înainte de sfârşit, Dobay execută splendid un corner şi Baratky reia direct în goal: 2-2!

PRELUNGIRI

Jocul se termină după 90 min. la egalitate. Deci sunt necesare prelungirile.

Şi acestea încep şi iar cubanii sunt aceia care atacă. Condiţia fizică îşi spune cuvântul curând.

3-2 PENTRU CUBA!

Adică în min. 98, când se produce un periculos atac cuban, urmat de goal: Magrina, interul stânga, primeşte o pasă dela Sosa şi urcă scorul la 3-2!!

REACTIUNEA ROMANIEI...

...este extraordinară. Atacă cu o vigoare neasemuită.

Dobay are o cursă formidabilă pe tuşe şi numai ghinionul îl împiedică să egaleze.

IN FINE, 3-3!

Fapt care se produce însă, în min. 105, când Dobay este din nou în plină cursă. „Calul" trage puternic, dar paralel cu poarta: balonul ajunge la Bindea care recentrează şi Dobay reia în goal: 3-3!

DOI FUNDAŞI MARI

In a doua prelungire, România a dominat în continuu, dar apărarea cubanilor este în mare formă. In special fundaşii Borquin şi Chorens, care au fost formidabili.

REJUCAREA JOI LA TOULOUSE

Partida terminându-se la egalitate şi după prelungiri, se va rejuca Joi tot aici.

MODIFICARI IN ECHIPA ROMANIEI

Nemulţumiţi de comportarea echipei, selecţionerul d. lt.-col. Al. Savulescu va face modificări în echipa care va juca Joi.

Astfel, Sadowsky va înlocui pe Pavlovici şi Felecan pe Chiroiu. Deasemenea, d-sa a anunţat schimbări şi în atac.

IAR LA FERREOL?

Intr'o consfătuire care va avea loc mâine dimineaţă, conducătorii români vor decide dacă echipa va fi cantonată iar la Ferreol sau va rămâne aici în Toulouse.

DECLARATII

Lt. Colonel Al. Săvulescu: „Echipa României a făcut o partidă extrem de slabă.

Pavlovici are pe conştiinţă două goaluri dar aceasta nu scuză cu nimic performanţa extrem de slabă a reprezentanţilor noştri'.

IMPRESIA PRODUSA DE REZULTATUL MATCHULUI IN PRESA FRANCEZA

Corespondentul nostru dela Paris ne-a telefonat că ziariştii francezi, cari au asistat la matchul România-Cuba au rămas uluiţi de faptul că technica înaintată a românilor n'a putut termina decât la egalitate cu un adversar, care în afara unei viteze, într'adevăr excepţionale, nu mai posedă nicio altă însuşire footbalistică.